

PROJETO: Projeto Arquitetônico Arena de Futebol Society Rua Maria Dário de Lima S/N - Doutor Severiano	ENDEREÇO: Rua Maria Dário de Lima S/N - Doutor Severiano	DESENHO: TATIANE NERI Arquiteta e Urbanista CAU A163105-5	RESPONSÁVEL TÉCNICO: WALLACE SOARES Engenheiro Civil CREA/RN 211371781-4	QUADRO DE ÁREAS Área Total Construída: 924,93 m ² Área Util: 781,91 m ² Taxa de Permeabilidade: 95,35% Ocupação do Terreno: 4,46% Área de Cobertura: 21,60 m	PRANCHAS: 05/ 05
	CONTEÚDO: Perspectivas - Arena de Futebol Society	ESCALA: Indicadas 19 de maio de 2021	DATA: 19 de maio de 2021	DATA: 19 de maio de 2021	DATA: 19 de maio de 2021

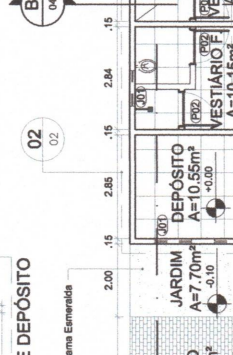

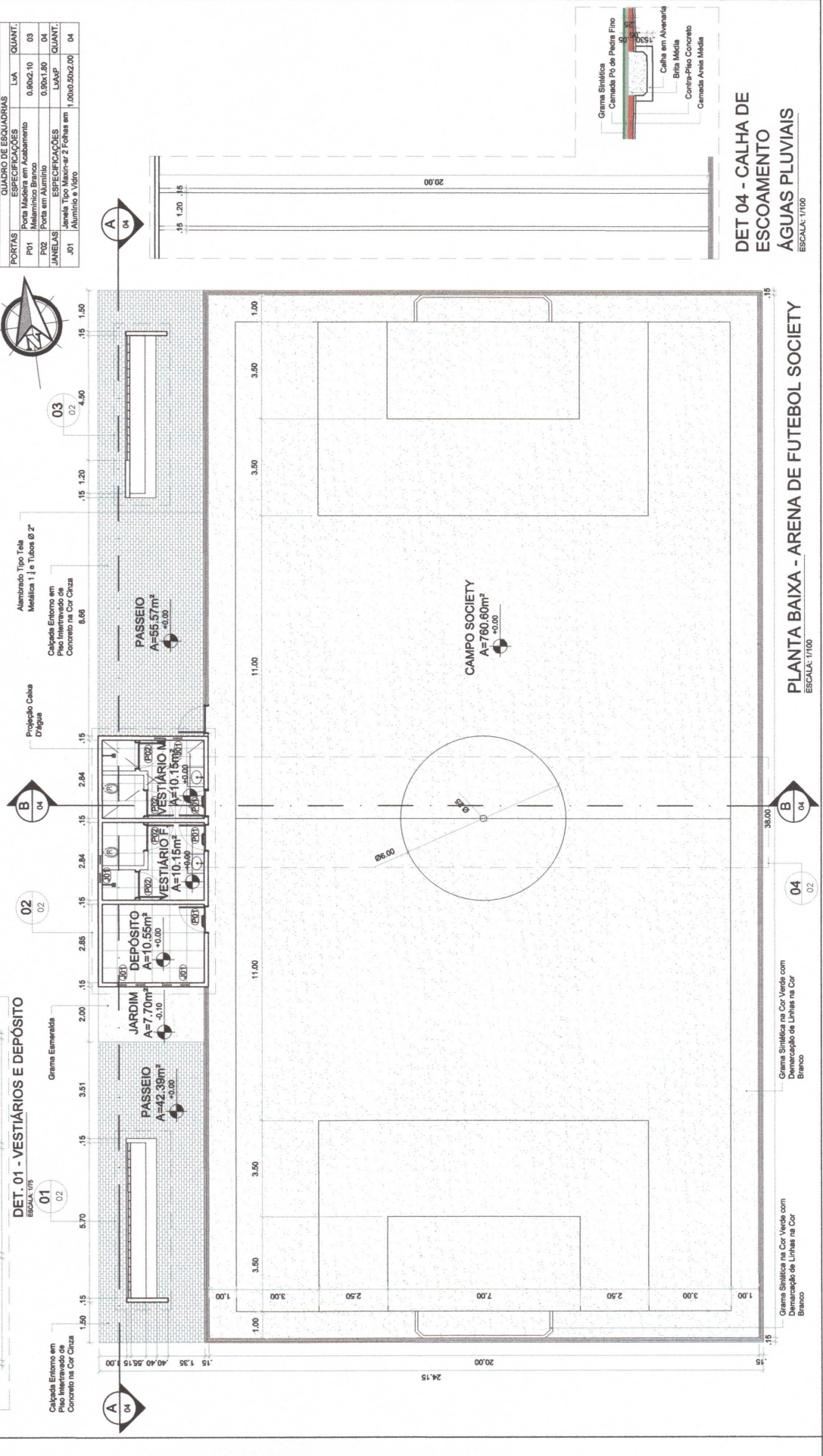

PORTAS	ESPECIFICAÇÕES	LVA	QUANT.
P01	Porta Madeira em Acabamento Melâmico Branco	0,80x2,10	03
F03	Ferragem em Alumínio e Vidro	0,80x1,80	04
JANELAS	Janela Tipo Mascular 2 Fobas em Alumínio e Vidro	1,00x0,50x2,00	04

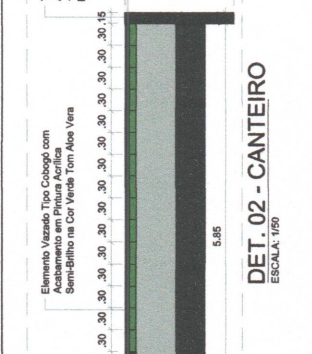
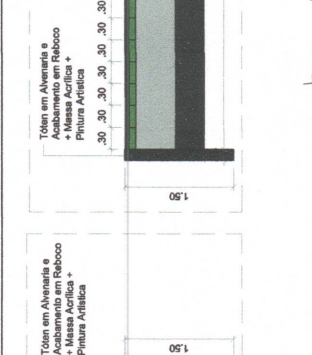
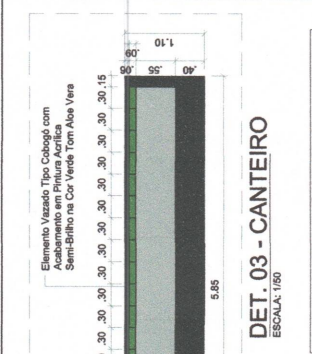
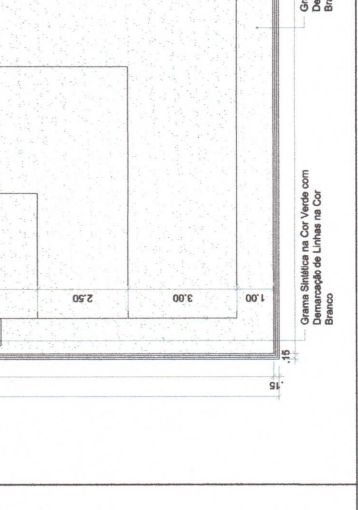
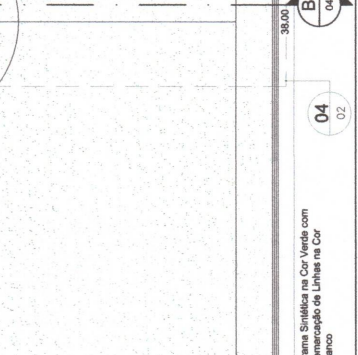
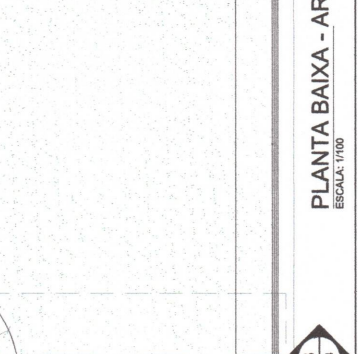
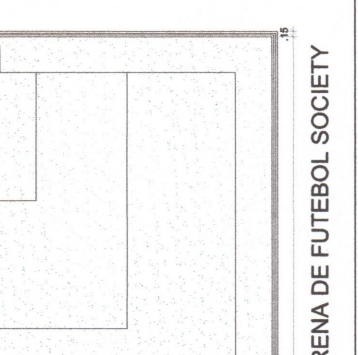
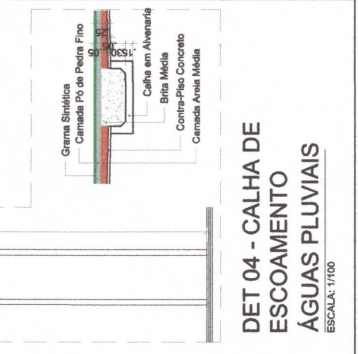
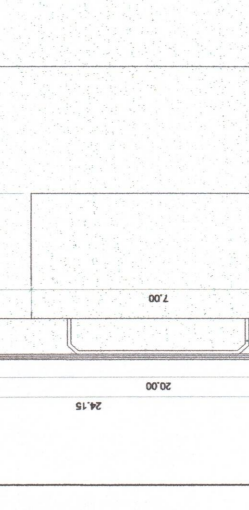
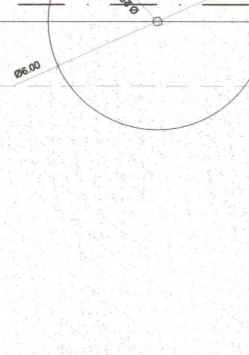
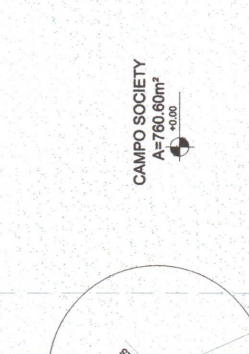
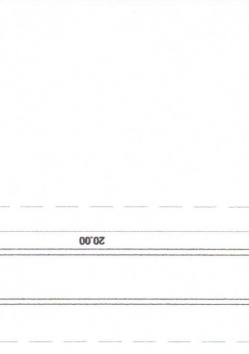
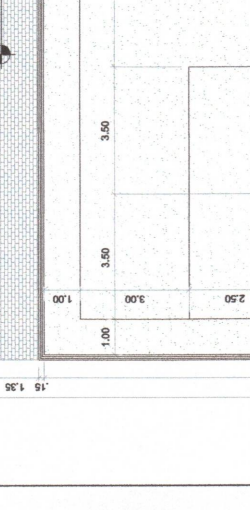
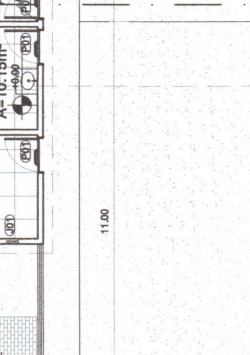
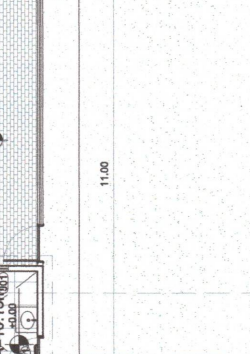
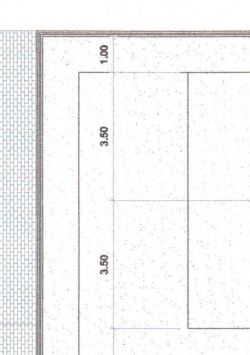
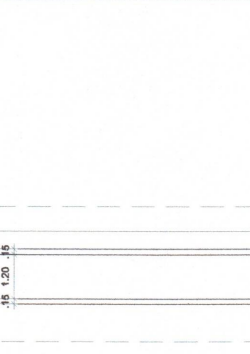

PROJETO: Projeto Arquitetônico Arena de Futebol Society Rua Maria Dário de Lima S/N - Doutor Severiano	ENDEREÇO: RUA MARIA DÁRIO DE LIMA S/N - DOUTOR SEVERIANO	DESENHO: TATIANE NERI Arquiteta e Urbanista CAU A163105-5	RESPONSÁVEL TÉCNICO: WALLACE SOARES Engenheiro Civil CREA/RN 211371781-4	QUADRO DE ÁREAS Área Total do Terreno: 16.919,06 m ² Área Útil: 781,91 m ² Taxa de Permeabilidade: 95,35% Ocupação do Terreno: 4,46% Área de Cobertura: 21,60 m	01/05 PRANCHAS
	CONTEÚDO: Planta Baixa de Situação, Locação e Cobertura - Arena de Futebol Society	ESCALA: Indicadas 19 de maio de 2021	DATA: 19 de maio de 2021	ESCALA: Indicadas	

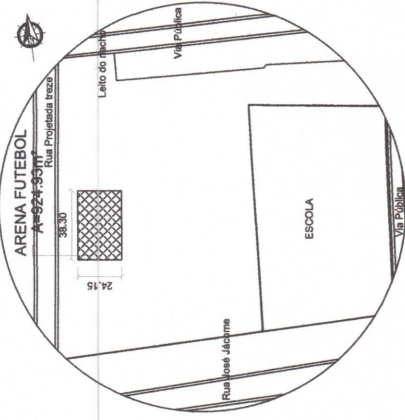

PLANTA BAIXA DE SITUAÇÃO
ESCALA: 1:2000

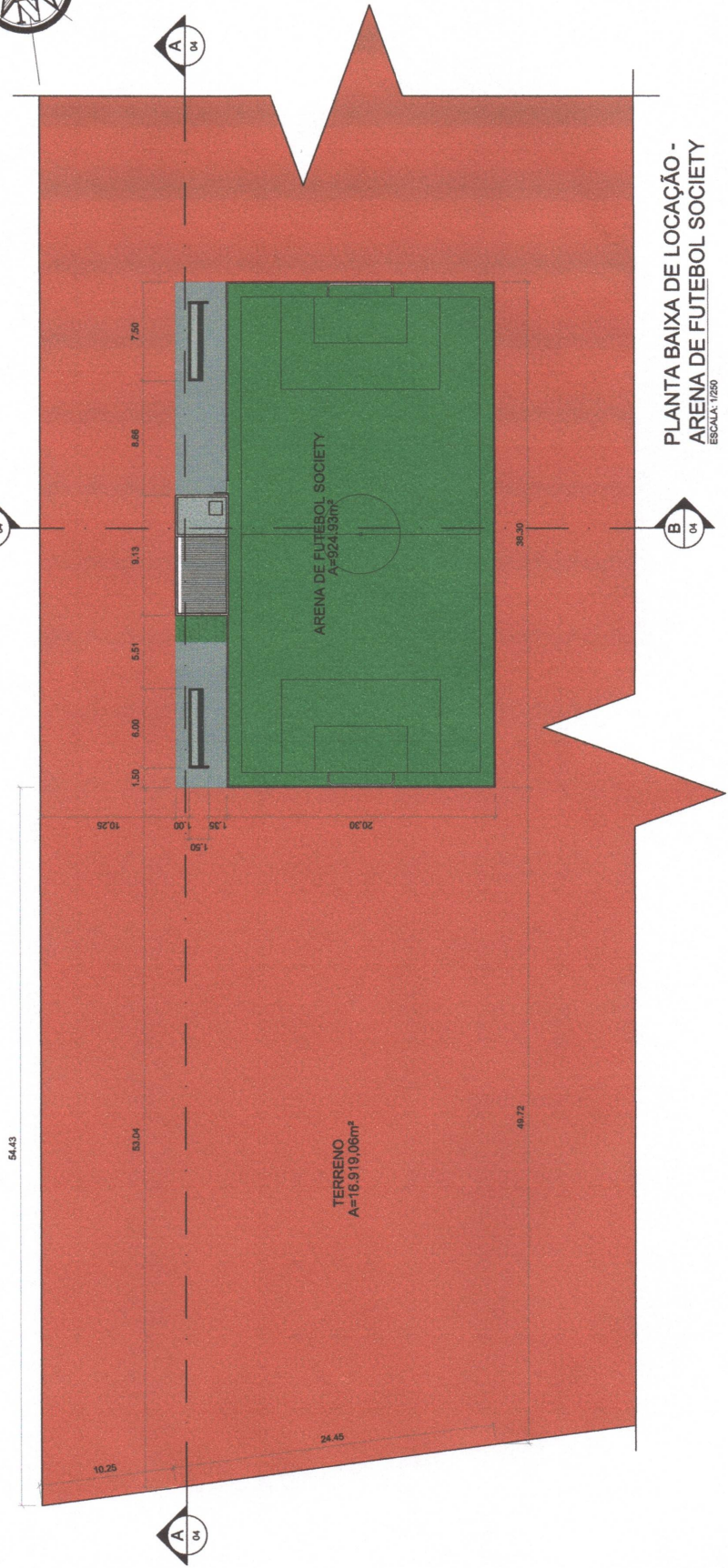
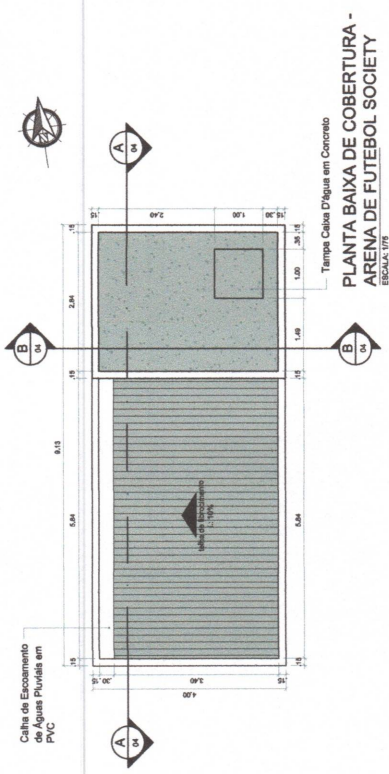

PLANTA BAIXA DE LOCAÇÃO - ARENA DE FUTEBOL SOCIETY
ESCALA: 1:250

PRANCHAS: 03/ 05	QUADRO DE ÁREAS Área Total do Terreno: 16.919,06 m ² Área Total Construída: 924,93 m ² Área Útil: 781,91 m ² Taxa de Permeabilidade: 95,35% Ocupação do Terreno: 4,46% Área de Cobertura: 21,60 m	RESPONSÁVEL TÉCNICO: WALLACE SOARES Engenheiro Civil CREA/RN 2113717514	DESENHO: TATIANE NERI Arquiteta e Urbanista CAU A163105-5	ESCALA: Indicadas	CONTEÚDO: Planta Baixa de Pontos Elétricos e Iluminação e Planta Baixa de Layout - Arena de Futebol Society
				ENDEREÇO: Rua Maria Dário de Lima S/N - Douror Severiano	

LEGENDA PONTOS ELÉTRICOS	
	Plafon Sobretor 24V
	Refletor Retangular 65W a 6,50m do Grane
	Tomada Simples 10A a 1,00m do Piso
	Tomada Dupla 20A a 1,00m do Piso
	Quadro 6 Disjuntores a 1,10m do Piso
	Acabado

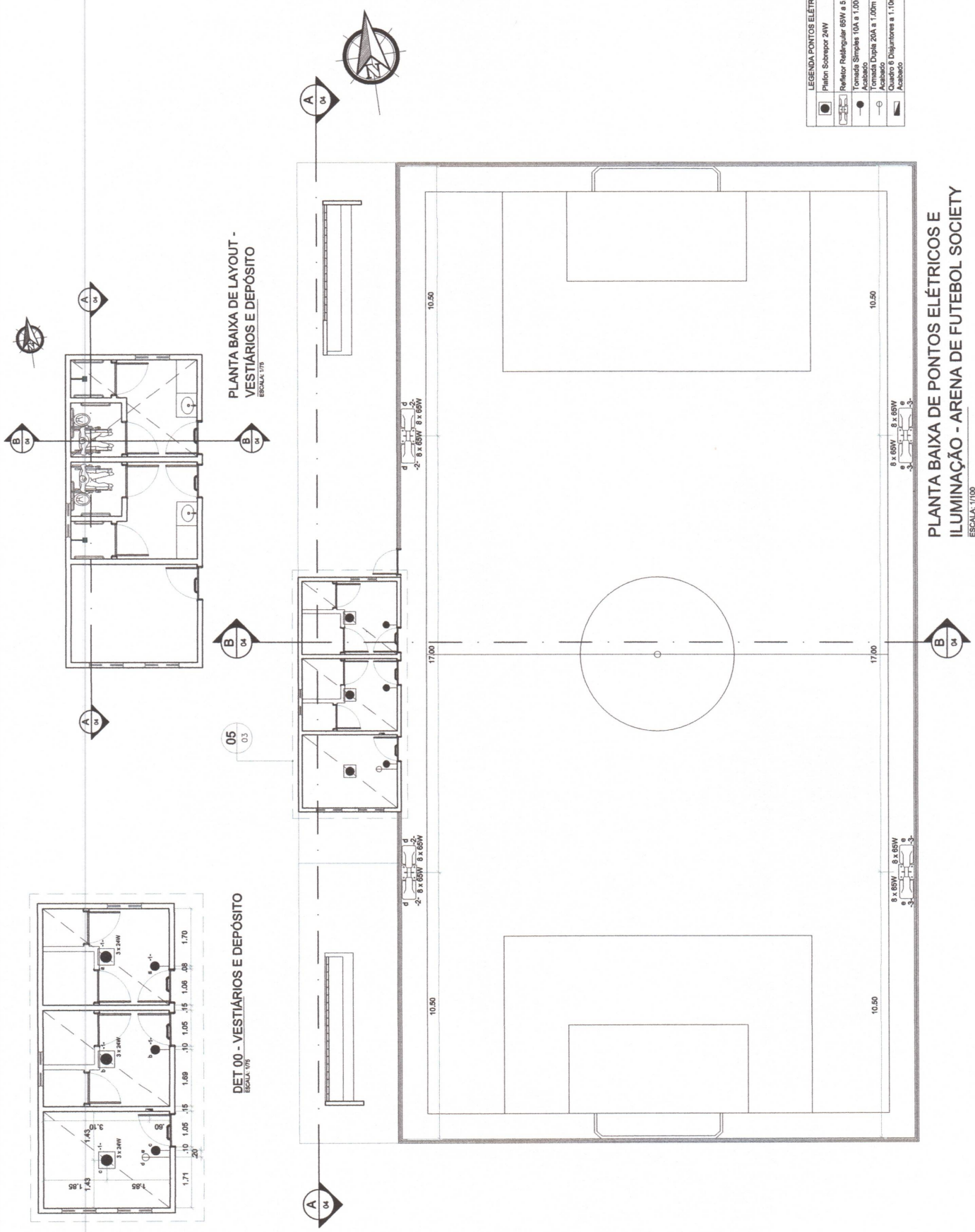

PLANTA BAIXA DE LAYOUT - VESTIÁRIOS E DEPÓSITO
ESCALA: 1/75

DET 00 - VESTIÁRIOS E DEPÓSITO
ESCALA: 1/15

PLANTA BAIXA DE PONTOS ELÉTRICOS E ILUMINAÇÃO - ARENA DE FUTEBOL SOCIETY
ESCALA: 1/100

PROJETO: Projeto Arquitetônico Arena de Futebol Society	ENDEREÇO: Rua Maria Dário de Lima S/N - Doutor Severiano		DESENHO: TATIANE NERI Arquiteta e Urbanista CAU 11631055	RESPONSÁVEL TÉCNICO: WALLACE SOARES Engenheiro Civil CREARN 211317191-4	QUADRO DE ÁREAS Área Total do Terreno: 16.919,06 m ² Área Total Construída: 924,93 m ² Área Útil: 781,91 m ² Taxa de Permeabilidade: 915,35% Ocupação do Terreno: 4,46% Área de Cobertura: 21,60 m	PRANCHA: 01/ 05
	DATA: março de 2022	ESCALA: Indicadas				
CONTEÚDO: Planta Baixa de Situação, Locação e Cobertura - Arena de Futebol Society						