

PLANTA BAIXA
Escala: 1:100

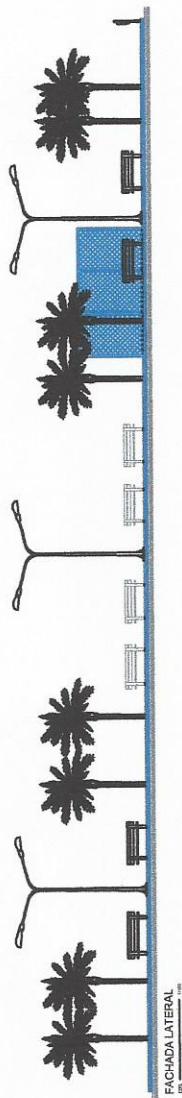

Projetista:
PROF. MÓN. DE DR. SEVERIANO
CNPJ: 08.358.489/0001-25

Arquiteto Responsável:
Willian Marcelino S. Bassal
Engenheiro Civil
CREA: 117715/4

EDIFICAÇÃO:
PASSARELA JOSEFA FERREIRAS, Nº 01,
C/DA JORNALISTAS DR. SEVERIANO/RV,
CEP: 38100-000

PROJETO, FACHADAS E DETALHES
TÉCNICOS

Área de construção	1.276,00 m²	Área pavimentada	897,12 m²
Área de implantação	1.276,00 m²	Área útil	385,43 m²
Área de cobertura		Utilização	MIBR - (m)

INDICADA
Data: dezembro de 2017
Arquiteto Responsável:
Willian Marcelino S. Bassal
CNPJ: 08.358.489/0001-25

PROJETO Nº: **01/01**

